

## 工作心脏灌流系统



## DIS 小动物生理信号遥测系统



## 解剖学概论标本



## 腹部标本



## 八腔离体组织灌流系统



## 头部断层影像包埋标本

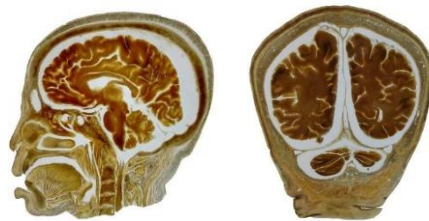

## 上肢标本



## 胸部标本



## 背部标本



## 高效液相色谱仪



## 颈部标本



## 头部标本



## 脊柱标本



## 四腔离体微血管环张力测定系统



下肢标本



多功能染色机



## 脑电监测系统



## 全自动脱水机





## 虚拟解剖学软件立体显示系统

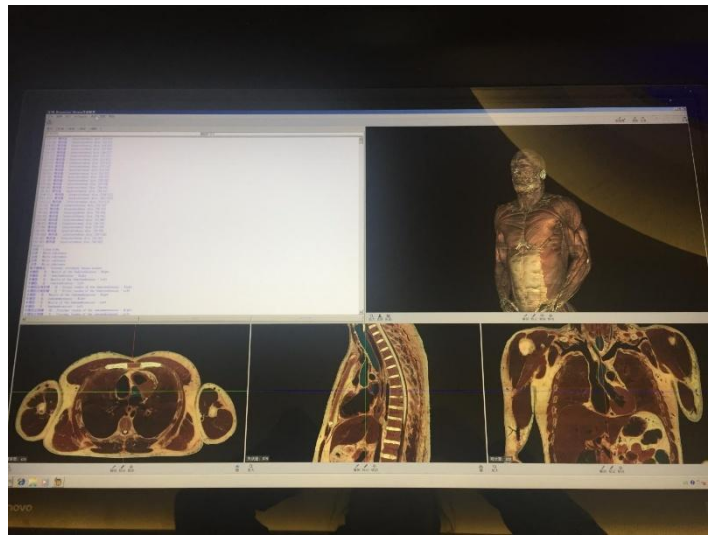
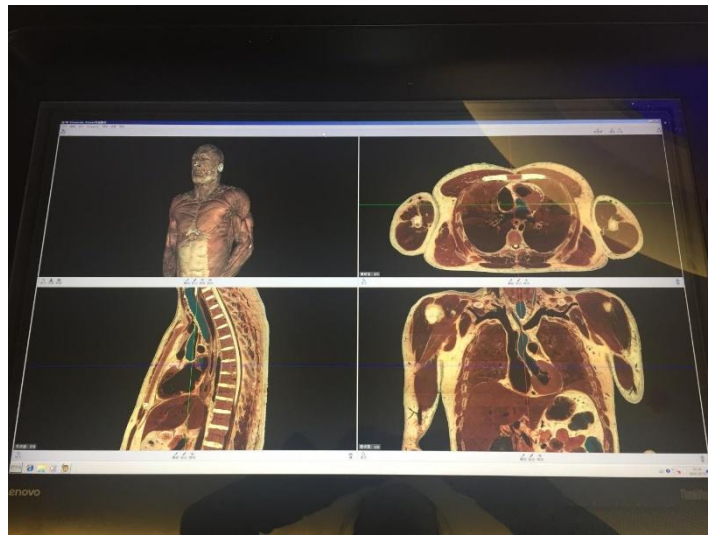

## 铸型标本

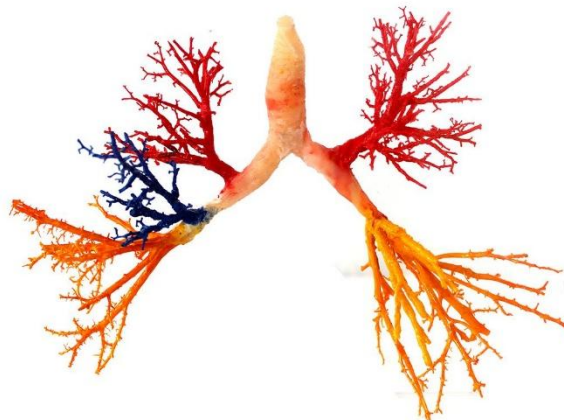
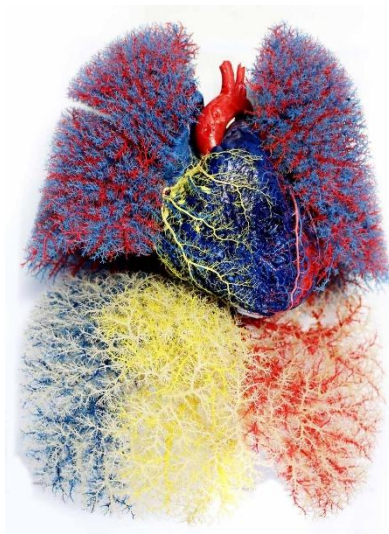

全自动生化分析仪



盆部标本



正置显微镜



快速笼盒清洗机(含清洗槽)



脉动真空灭菌锅



小动物活体光学成像系统



## 实验动物呼吸代谢全面监测系统



## 实验动物生理遥测系统



## 生物电检测系统

