



# 大型仪器设备开放共享管理系统

## 快速入门 (仪器负责人)

江南大学

实验室与设备管理处

2020.03

# 目录



大仪开放共享概况



大仪共享系统使用



大仪共享系统问答

01

大仪开放共享管理概况



## 大仪开放共享管理模式

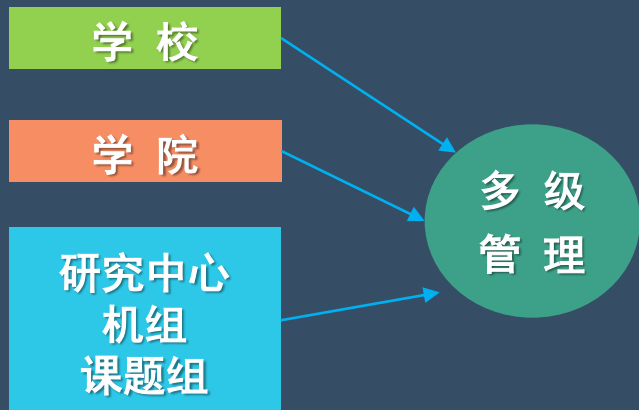

➤ 实行多级管理模式，满足各学院不同层级的多样性要求

➤ 40万元以上仪器必须开放

➤ 10万元至40万元的仪器自愿申请开放

➤ 各学院自主决定开放共享模式

➤ 各学院自主制定仪器开放共享收费标准

➤ 各学院管理课题组、仪器及机组人员

➤ 设立“大型仪器共享助理岗”



## 大仪开放共享流程

### 仪器设备加入大仪开放共享系统流程



### 用户使用大仪共享系统流程





## 大仪开放共享系统简介

### 大仪开放共享系统 角色介绍

#### 机台管理员

- 负责完善仪器信息及收费标准
- 培训、指导测试人员上机操作
- 通过系统管理用户对仪器的预约申请，监控仪器使用，记录使用时间，核算收费金额等

#### 用户

- 具有大仪使用需求的教师和学生
- 需归入各自所属课题组管理
- 所有用户在加入使用大仪开放共享系统前需进行注册，未加入课题组的人员不能在平台中预约使用仪器



#### 院级管理员

- 负责本学院大仪开放共享管理，确定仪器设备清单
- 检查收费标准执行情况、统计核算机组收费，分配测试费
- 统计各机组测试工作量
- 组织实验技术人员参加进修和培训
- 通过系统管理本学院的仪器、添加修改课题组、监控仪器

#### 课题组负责人

- 负责课题组注册，成员添加、成员管理和经费管理
- 课题组包括课题组负责人（课题组PI）、课题组普通成员。

# 02

## 大仪开放共享系统使用

( 仪器负责人使用攻略 )



# 1) 仪器如何加入大仪平台

设为首页 | 加入收藏



文档下载

仪器设备采购

设备资产管理

实验室安全管理

实验物资管理

当前位置: 首页 >> 文档下载 >> 实验室

- 151条-高等学校实验室安全检查项目表
- 358条-高等学校实验室安全检查项目表
- **大仪开放共享系统平台入网申请表**
- 经营危险化学品安全技术说明书汇编 (M
- 学校层面实验室安全管理自评表
- 国家危险废物名录
- 实验室安全标识
- 实验室安全导师填报单
- 江南大学学院实验室与设备管理自评表
- 江南大学明火电炉使用申请表

序号	资产编号	仪器名称	仪器原值 (万元)	仪器分类	仪器放置 地址	仪器负责 人姓名	工号	联系电话

学院(盖章):			
仪器名称	定价备案编号		
资产编号	仪器原值		
仪器负责人	联系电话		
放置地址	计费方式 (计时/送样)		
收费定价	院内		
	校内		
	校外		
样品测试分析成本分解说明:			
收费依据	所用耗材	单个样品成本价格	
	所用耗材成本		
水电成本			
其他			

依据《江南大学大型仪器设备开放共享实施办法》的第十四条：大型仪器设备实行有偿开放共享服务，开放共享服务不以盈利为目的，收费标准不得高于成本水平。学院按照成本补偿原则，合理计算材料、消耗、水、电、人力等运行费用，遵循校内外有别、校内优惠的原则，制定每台设备的收费标准。收费标准确定后报学校收费领导小组备案后执行。

下载申请表填写后需学院（部门）分管领导签字，学院盖章。

备案通过后，校级管理员导入仪器基本信息





## 2) 如何设置仪器参数

使用设置 — 可以设置是否需要培训及仪器的控制方式

仪器列表 所有仪器的使用记录 电化学工作站 设置 所有仪器的使用评价 黑名单

基本信息 设备图标 使用设置 送样设置 预约设置 计费设置 用户标签 状态设置 黑名单设置 门禁设置 视频监控

**使用要求**

需要培训 / 授权才能使用

**控制方式**

不可随意更改仪器的控制方式，更改后仪器的配置将不会再保存

不控制  电源控制  电脑登录

验证码 5WQ7-HPVJ-GA9N-JD0X-BDAG-AX18-RNGD-97BF [重新生成验证码](#)

视频地址  公网 (rtmp://27.112.0.177/live)

**使用表单**

[设置](#)

**使用评价**

允许仪器的负责人查看仪器的使用评价

[更新](#)

此验证码用于客户端的激活

校级管理员录入仪器基本信息后，仪器负责人就可以设置开放共享参数并管理仪器记录及费用。

仪器负责人可以随时用帐号和密码登录使用，预约者只能在其预约时间段内，才能用帐号和密码登录使用。

通过电脑控制的仪器，可安装客户端软件，用户通过客户端登录或退出仪器，系统会自动记录仪器的使用数据及计费。



## 2) 如何设置仪器参数

送样设置 — 可以设置样本的相关参数及设计送样表单

仪器列表 所有仪器的使用记录 **蛋白纯化系统 Avant4 ▶ 设置** 所有仪器的使用评价 黑名单

基本信息 设备图标 使用设置 **送样设置** 预约设置 计费设置 用户标签 状态设置 黑名单设置 门禁设置 视频监控

**锁定送样**

锁定仪器负责人对该仪器的送样设置

**使用要求**

接受送样预约

**送样表单**

[设置](#)

**其他设置**

默认批准送样申请

[更新](#)

仪器列表 所有仪器的使用记录 **蛋白纯化系统 Avant4 ▶ 设置 ▶ 送样表单** 所有仪器的使用评价 黑名单

[+ 添加类别](#)

**样品信息**

**检测要求** x

[+ 添加字段](#)

样品数	<input checked="" type="checkbox"/> 必填	数值	
描述	<input type="checkbox"/> 必填	多行文本	
样品名称	<input checked="" type="checkbox"/> 必填	单行文本	<input type="checkbox"/> 默认值
样品分子式	<input type="checkbox"/> 必填	单行文本	<input type="checkbox"/> 默认值
样品外观-颜色	<input type="checkbox"/> 必填	单行文本	<input type="checkbox"/> 默认值
样品外观-状态	<input checked="" type="checkbox"/> 必填	单选	<input type="checkbox"/> 默认值
<a href="#">+ 添加选项</a>			
<input checked="" type="radio"/> 结晶			<a href="#">删除</a>
<input type="radio"/> 粉末			<a href="#">删除</a>
<input type="radio"/> 块状			<a href="#">删除</a>
<input type="radio"/> 液态			<a href="#">删除</a>
<input type="radio"/> 气态			<a href="#">删除</a>
样品外观-其他	<input type="checkbox"/> 必填	多行文本	<input type="checkbox"/> 默认值

[更新](#)



## 2) 如何设置仪器参数

预约设置 — 设置仪器按时间使用及结算，可设预约限制，如开放时间等

仪器列表 所有仪器的使用记录 蛋白纯化系统 Avant4 设置 所有仪器的使用评价 黑名单

基本信息 设备图标 使用设置 选择设置 预约设置 计费设置 用户标签 状态设置 黑名单设置 门禁设置 视频监控

### 锁定预约

锁定仪器负责人对该仪器的预约设置

### 使用要求

需要预约

### 预约规则

合并同一用户连续预约  
连续预约的最大间距: 5 分钟

允许用户在他入预约时段使用仪器 (非预约时段除外)  
\* 在仪器联网情况下此功能有效  
\* 在仪器无人使用情况下, 允许用户使用该仪器

必须通过培训才能预约

添加预约最早可提前: 3 天 或 系统默认值  
添加预约最晚可提前: 0 天 或 系统默认值  
修改/删除预约最晚可提前: 0 天 或 系统默认值

\* 设置为0, 表示不限制添加/修改/删除的提前时间  
\* 建议“修改/删除预约最晚可提前”时间小于“添加预约最晚可提前”时间, 否则会出现添加预约后用户不可编辑的情况

### 工作时间设置

设置

### 预约表单

设置

### 个别预约设置

添加

### 个别预约设置

+ 添加

用户标签 院内

添加预约最早可提前: 7 天 或 系统默认值  
添加预约最晚可提前: 0 分钟 或 系统默认值  
修改/删除预约最晚可提前: 0 分钟 或 系统默认值

### 时间对齐设置

需要时间对齐

### 迟到设置

超出预约 30 分钟未登录使用仪器, 标记为“迟到”

### 爽约设置

用户爽约后系统自动生成使用记录

### 自定义预约设置

使用自定义脚本

更新



## 2) 如何设置仪器参数

## 计费设置 — 可选择收费管理中心及计费方式

对所有用户可以选择相同或不同的计费方式，如果收费标准比较复杂，可以用脚本软件编辑收费方式（目前脚本只能请软件工程师编写，请不要随意修改已编辑好的脚本）。

如果需要对个别用户设置不同的收费方式，可以添加用户标签设置，细化个别收费标准。

仪器列表 所有仪器的使用记录 气质联用仪 设置 所有仪器的使用评价

基本信息 设备图标 使用设置 送样设置 预约设置 计费设置 用户标签 状态设置 黑名单设置 门禁设置 视频监控

基本设置

锁定计费

锁定仪器负责人对该仪器的计费设置

收费中心

江南大学大型仪器设备开放

预约 / 使用计费设置

免费使用

免费使用

智能计费

综合预约 / 使用时间智能计费 (推荐)

按预约情况计费

按预约时间

自定义

按实际使用情况计费

按使用时间

仪器列表 所有仪器的使用记录 高效液相色谱仪 设置 所有仪器的使用评价 黑名单

基本信息 设备图标 使用设置 送样设置 预约设置 计费设置 用户标签 状态设置 黑名单设置 门禁设置 视频监控

基本设置

限制设置

综合计费

计费参数设置 (综合预约 / 使用时间智能计费)

每小时需要金额 ¥10.00

每次使用的开机费用 ¥10.00

个别收费标准

+ 添加

用户标签 院内

每小时需要金额 ¥10.00

每次使用的开机费用 ¥10.00

更新



### 3) 如何管理仪器

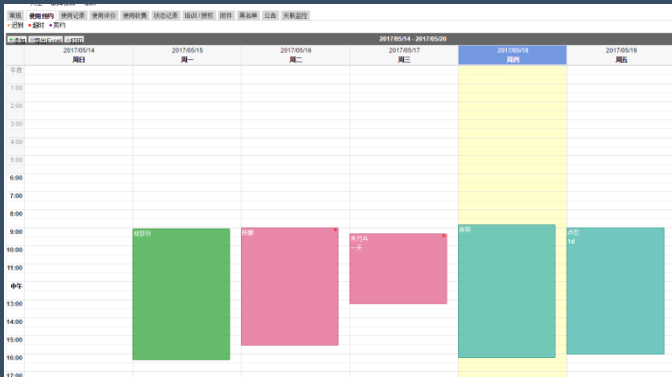

仪器负责人可以修改用户预约时间、替用户进行预约

接受送样预约的仪器，可以修改送样预约的状态，录入测样时间（方便后期统计机时），确认测样收费。

申请人  已存在成员  
 新建成员

姓名

电子邮箱

单位名称

备注: 此处仅可以添加临时课题组成员, 如涉及计费, 单位名称应与发票抬头保持一致

样品数

送样时间

描述

设定测样时间

测样时间  ~

状态

设定取样时间

取样时间

收费金额

备注

文件名	更新时间	占用空间
	暂无附件	

按一定规则重复此预约

主题

类型

预约者

起始时间

结束时间

备注

仪器负责人可以设置非预约时段，这个时间所有用户都不能预约使用。

**注意：**  
编辑修改测样记录，请在7天内完成，否则记录会被锁定，不能修改。



### 3) 如何管理仪器

#### 使用记录管理：

1. 仪器客户端或刷卡设备自动生成使用记录
2. 手工添加使用记录

#### 注意：

没有安装客户端软件或其他控制方式的仪器，建议养成每周手工添加使用记录的习惯，记录包括**开放共享机时**和**机组自用机时**，方便后续的仪器机时认定工作。

目前，系统设定仪器使用记录的修改权限为**7天**，注意不要超过期限。

气质联用仪 (正常)  
联系人: 江南大学·食品学院

44人 23人 388次 8129小时  
关注者 使用者 总次数 总时长

关闭 实时监控

修改 故障报告 关注

常规 使用预约 使用记录 使用评价 使用收费 状态记录 培训/授权 附件 公告 关联监控

+ 添加记录 导出Excel 打印

未锁定 已锁定

Q 搜索	使用者	样品数	代开	收费金额	备注
276714	食品生物技术课题组 01/10 21:49:42 - 使用中	0		¥0.00	未反馈 收费 ¥0.00
276887	食品生物技术课题组	0		¥0.00	正常 系统自动生成契约记录进行反馈 预约时间 2020/01/09 21:03:27 - 01/10 08:55:38 爽约 收费 ¥0.00

大仪培训申请审批管理，经过批准后的用户，才能预约仪器

常规 使用预约 使用记录 使用评价 使用收费 状态记录 培训/授权 附件 黑名单 公告 关联监控

已申请培训/授权的 已通过培训/授权的 团体培训

导出Excel 打印

Q 搜索	姓名	联系方式	地址	操作
	施慧 生工徐岩酿造微生物与应用酶学	13771099408 13771099408@163.com	江南大学蠡湖校区涓苑84栋426	批准-拒绝
	马文龙 生工生物系统与生物加工工程研究室刘龙小组	18352512367 839331042@qq.com		批准-拒绝
	苏畅 生工学院许正宏生物制药生物活性制品加工工程研究室	18762674763 174020590@qq.com	江苏省无锡市江南大学	批准-拒绝

1 2 下一页 尾页



### 3) 如何管理仪器

可以添加公告，上传测试文件至文件夹（使用公共文件夹请尽量建一个自己专用的子目录，以免和别人文件混淆）

**公共领域，请大家和谐使用**



高效液相色谱仪 (水相GPC) (正单)  
 联系人: 丁二  
 电话: 10000000000  
 江南大学 > 化学与材料工程学院

184人 31人 420次 8048小时  
 关注者 使用者 总次数 总时长

关闭

修改 故障报告 关注

常规 送样预约 使用记录 使用评价 使用收藏 状态记录 附件 **公告**

**+ 添加公告**

日期	公告
2016/03/09 09:42:53	送样须知

我的个人分区 使用情况 各课题组分区 个人分区 清理设置

根目录

文件名称	更新时间	占用空间
public	01/09 10:57:02	
lab	2019/09/25 09:05:28	
private	2019/09/25 09:05:28	

- Public** ····· 大仪开放共享平台的公共目录
- Lab** ····· 用户所在课题组的公共目录
- Private** ····· 用户的私人目录

消息中心可以接收和发送通知

其他

消息中心 <sup>1</sup> 添加消息

全选 标记为  已读  未读

搜索 标题

**提醒：您预约了仪器测试仪器11**  
 周耀东,您好：您预约了仪器 测试仪器11。预约时间为 2013/06/21 02:58:48 ~ 2013/06/21 06:39:36。



## 4) 客户端软件如何安装

用仪器的控制电脑登录大仪开放共享系统

打开文件系统“Public” --- “客户端2.10.2”

下载“glogon客户端安装步骤”文件

根据电脑操作系统，下载相应语言版本的安装文件

安装成功后，会跳出一个对话框，需要选择**授权文件**

完成安装流程

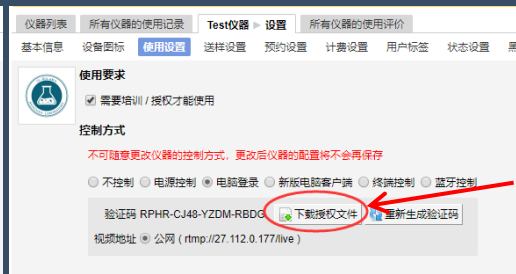
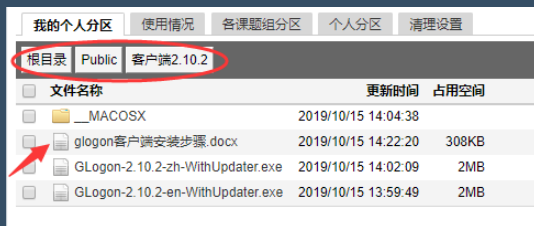

下载授权文件

大仪共享系统里面找到仪器 — 修改 — 使用设置 — 生成验证码并更新 — 下载**授权文件**保存至桌面

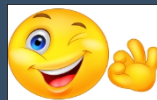
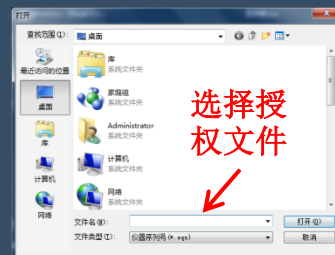

**注意：**由客户端控制的仪器，需要帐号和密码验证后登陆才能开机使用。



03

大仪开放系统问答



# 1) 网络中断怎么办

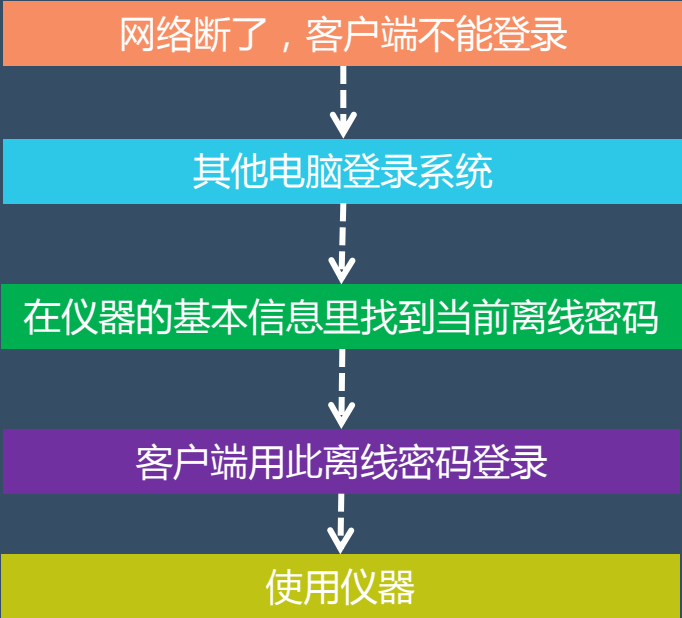

仪器分类: \_\_\_\_\_

CERS共享  是  否

主要测试和研究领域

- 电子信息  生物制药  新材料
- 先进制造  现代农业  新能源
- 环境保护  现代交通  城市建设与社会发展
- 市民生活  文化创意  食品安全
- 其他  \*必填

参考收费标准: 6 \_\_\_\_\_ \*必填

开放时间安排: 工作日8:00-17:00 \_\_\_\_\_ \*必填

固定资产分类编码: 20122244 \_\_\_\_\_ \*必填

仪器认证情况: 无 \_\_\_\_\_ \*必填

仪器别名: 高效液相色谱 \_\_\_\_\_

英文名称: HPLC \_\_\_\_\_

共享分类编码: 010502 \_\_\_\_\_ \*必填

测试研究领域代码: BGL \_\_\_\_\_

生产厂商类型: \_\_\_\_\_ \*必填

产地国别(代码): 美国 \_\_\_\_\_ \*必填

外币币种: \_\_\_\_\_

外币原值: 0 \_\_\_\_\_

共享特色代码  高水平人才培养  高水平科研  支持西部发展  国际合作

支持企业创新  公共安全服务 \_\_\_\_\_ \*必填

知名用户: \_\_\_\_\_

备注: \_\_\_\_\_

进驻仪器控  是  否

当前离线密码: Ophadq

离线密码



## 2) 说明书哪里找？

江南大学 大型仪器设备共享平台

首页 仪器信息 通知公告 测试技术 新进仪器 技术讲座 文档下载

进入仪器预约系统

用户名:

本地用户

密码:

登录

通知公告

27 2016-09 关于短聘大型仪器共享测试基金的通知

27 2016-09 关于加强共享仪器测试收费管理及有关事宜的通知

27 2016-09 关于大型仪器设备共享平台试运行工作的通知

新进仪器

新进仪器

2016年新进大型仪器介绍之六——低场核磁共振成像分析仪

2016年新进大型仪器介绍之五——彩色超声扫描仪

2016年新进大型仪器介绍之四——高通量筛选工作站

技术讲座

测试技术

文档下载

普通用户使用手册  
2016-12-05

仪器负责人使用手册  
2016-12-05

中心管理员使用手册  
2016-12-05

进入大仪系统开放共享准备材料  
2016-09-28

详细的用户手册在这里



### 3) 还有问题搞不定怎么办 ?



85329252 (29252)

实验室与设备管理处  
实验室技术安全科



400-017-5664

软件商  
天津基理科技公司

客服 400-017-KONG (400-017-5664)

 提示





友情推荐：

实验室与设备管理处微信公众号

设为首页 | 加入收藏

 **江南大学**  
JIANGNAN UNIVERSITY

**实验室与设备管理处**  
LAB AND EQUIPMENT MANAGEMENT

 网站地图



 **新闻公告** +More

- 关于转发江苏省血吸虫病防治研究所举办 ... [05-23]
- 华南理工大学党委副书记一行到我校调研... [05-18]
- 关于规范实验室化学试剂领用的通知 [05-12]
- 2017大仪前沿技术讲座之三--食品稳定性... [05-10]
- 关于开展江南大学第二届实验室建设与安... [05-08]

 仪器设备采购	 设备资产管理	 大仪共享
 实验物资订购	 实验室安全教育与考试	 实验室综合管理

 机构设置

 规章制度

 文档下载

 办事流程

 招标公告

 联系我们

技术支持：信息化建设与管理中心  
地址：江苏省无锡市蠡湖大道1800号 邮编：214122  
Copyright 2012 江南大学实验室与设备管理处 All rights reserved



实验室与设备管理处网站

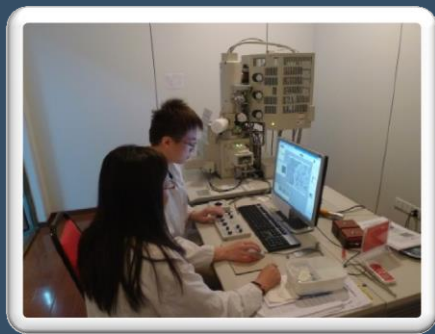

谢谢!

